

令和6年度 幼保連携型認定こども園 持子保育園 事業報告書

1. 施設概要

(1)	施設の種別	幼保連携型認定こども園
(2)	運営法人の名称	社会福祉法人 持子福祉会
(3)	施設の名称	幼保連携型認定こども園 持子保育園
(4)	施設の所在地	神戸市西区持子3丁目114番
(5)	認可日	平成30年4月1日
(6)	確認日	平成30年4月1日
(7)	施設の開所時間	午前7時～午後7時
(8)	施設の利用定員	1号 15人、2号 53人、3号 37人 105名
(9)	学級数	6クラス

2. 教育・保育理念

愛をもって

● ^{げんき}元気いっぱい ● ^{こころ}心やさしく ● ^{やくそく まも}約束の守れる子 ^こ

- 元気いっぱい・・・心身ともに健康、たくましく強いからだ
- 心やさしく・・・豊かな感性を培う、やさしい心
- 約束の守れる子・・・じぶん・家族・社会を大切にする

1. 教育・保育方針

- 心身ともに健全な子どもを育成する。
健康と安全を基本とし、落ち着いた生活を過ごすことができる環境を用意し、家庭、地域との協力の下、心身ともに健全な子どもを育成する。
- 豊かな感性を培う保育をする。
子どもが音楽などの様々な体験や活動を通して集中力、創造力、表現力を高め、豊かな感性を培う保育をする。
- 土に親しみ自然とのふれあいを大切にした保育をする。
四季の移り変わりを肌で感じ取れるように土や自然との触れ合いを大切にした保育をする。

3. 保育時間・内容

(1) 保育時間

(1号認定こども・新2号認定こども)

9時から14時

7時から9時・14時から16時・16時～18時(預かり保育) 18時～19時(延長保育)

(2・3号認定こども)

保育標準時間認定

7時00分から18時00 18時～19時(延長保育)

保育短時間認定

9時00分から17時00分 7時から9時・17時から18時(標準時間内延長)

18時～19時(延長保育)

2、3号認定子どもの休園日(日曜日及び国民の祝休日を除く)

・年末年始：12月29日～1月3日

・その他の休園日

新学期準備日3月 最終週土曜日

(2) 教育・保育の内容

園長と保育教諭が協議し、各年齢に応じた年間計画案や月案、週案を作成し実施する。

(3) 保育教諭担当者

担当保育教諭を定め、園長は総括的な指揮をとるところとする。給食担当は別に定める。

4. 担任保育教諭

クラス	年齢	担任		
うめぐみ	5歳児			
きくぐみ	4歳児			
すみれぐみ	3歳児			
ももぐみ	2歳児			
さくらぐみ	1歳児			
さくらぐみ	0歳児			
フリー				

給食担当

栄養士	
栄養士	

5. 職 員 採 用 ・ 退 職

(1) 職 員 採 用 ・ 退 職 ・ 休 暇

	役 職	氏 名	異動年月日	備 考
1	園 長			
2	副 園 長			
3	主 幹 保 育 教 諭			
4	主 幹 保 育 教 諭			
5	副 主 任 保 育 教 諭			
6	副 主 任 保 育 教 諭			
7	副 主 任 保 育 教 諭			
8	保 育 教 諭			
9	保 育 教 諭			
10	保 育 教 諭			
11	保 育 教 諭			
12	保 育 教 諭			
13	保 育 教 諭			
14	保 育 教 諭			
15	保 育 教 諭			
16	保 育 教 諭			
17	保 育 教 諭			
18	保 育 教 諭			
19	保 育 教 諭			
20	パ ー ト 保 育 教 諭			
21	パ ー ト 保 育 教 諭			
22	パ ー ト 保 育 教 諭			
23	パ ー ト 保 育 教 諭			
24	パ ー ト 保 育 教 諭			
25	パ ー ト 保 育 教 諭			
26	パ ー ト 保 育 教 諭			
27	パ ー ト 保 育 教 諭			
28	パ ー ト 保 育 教 諭			
29	パ ー ト 保 育 教 諭			
30	パ ー ト 保 育 教 諭			
31	栄 養 士			
32	栄 養 士			
33	パ ー ト 調 理			
34	パ ー ト 調 理			
35	パ ー ト 事 務			

36	パート清掃員			
37	パート清掃員			
38	パート保育補助			

(2) 採用・退職数

採用	常勤 保育教諭	非常勤 保育教諭	常勤 栄養士	パート 調理員	その他 保育補助	合計
	1名	3名	0名	0名	0名	4名

退職	常勤 保育教諭	非常勤 保育教諭	常勤 栄養士	パート 調理員	その他 清掃員	合計
	1名	0名	0名	0名	0名	1名

休暇	常勤 保育教諭	非常勤 保育教諭	常勤 栄養士	パート 調理員	その他 清掃員	合計
	1名	0名	0名	0名	0名	1名

育児休暇 1名

6. 嘱託医及び検診医

医院名	住所	医師名
永田医院		
榎本歯科医院		
西脇耳鼻咽喉科		
ふじい眼科医院		

7. 事業報告

(1) 年間入所(利用者)数

年齢	号	認定区分	4月	5月	6月	7月	8月	9月	10月	11月	12月	1月	2月	3月	計	標・短平均	全体平均	定員	充足率 (%)
0歳児	3号	標準時間	3	3	3	3	4	4	4	4	4	4	4	4	54	3.7	6.0	6	100%
		短時間	6	6	6	6	2	2	2	2	2	2	2	2	2	2.3			
1歳児	3号	標準時間	14	15	15	15	15	15	16	14	14	13	13	13	192	14	15.9	12	133%
		短時間	15	16	16	16	16	16	16	2	2	3	3	3	16	1.6			
2歳児	3号	標準時間	15	15	15	15	15	15	15	15	14	14	13	13	202	15	18.0	14	129%
		短時間	18	18	18	18	18	18	18	3	4	4	5	5	18	3.5			
3歳児	2号	標準時間	17	17	16	16	16	16	16	15	15	15	15	15	192	16	18.0	16	113%
		短時間	18	18	2	2	2	2	2	3	3	3	3	3	18	2.3			
	1号	3	3	3	3	3	3	3	3	3	3	3	3	3	60	3	3.0	5	60%
		新2号	0	0	0	0	0	0	0	0	0	0	0	0	0	0			
4歳児	2号	標準時間	14	14	14	14	14	14	14	14	14	14	14	14	144	14	16.0	16	100%
		短時間	16	16	2	2	2	2	2	2	2	2	2	2	16	2			
	1号	2	2	2	2	2	2	2	2	2	2	2	2	2	108	2	5.0	5	100%
		新2号	3	3	3	3	3	3	3	3	3	3	3	3	3	3			
5歳児	2号	標準時間	12	12	12	12	12	12	12	12	12	12	12	12	180	12	12.0	16	75%
		短時間	12	12	0	0	0	0	0	0	0	0	0	0	12	0			
	1号	5	5	5	5	5	5	5	5	5	5	5	5	5	72	5	9.0	5	180%
		新2号	4	4	4	4	4	4	4	4	4	4	4	4	4	4			
計			102	103	103	103	103	103	103	103	103	103	103	103	1204	84 19	103	95	108%

(2) 職種別職員数 (令和7年3月19日現在)

職 種	園 長	副 園 長	主 幹	副 主 幹	保 育 教 諭	栄 養 士	そ の 他	合 計
常 勤	1	1	2	3	11	2		20
常 勤 非								
非 常 勤					11	2	4	17
保 育 補 助								
人 材 派 遣								
嘱 託								
合 計	1	1	2	3	22	4	4	37

(3) 年間行事実施内容

4月 入園式・進級式

5月 親子体操(3・4・5歳児クラス)



6月 個別懇談

6月 自然体験プログラム



7月 夏まつり お泊り保育



7月 台湾交流プログラム



10月 佐々木氏(デフ陸上選手)交流プログラム



10月 運動会



11月 保育参観(乳児クラス参加型)

2月 生活発表会

3月 卒園式・修了式



(4) 職員研修、職員会議、災害訓練、健康管理

【園内研修】

- | | | |
|--------------------|----------------|--------|
| 1.「持子保育の課題」 | グループワーク・ポストイット | 5月 |
| 2.「保育に根ざした運動会」 | | 6月 |
| 3.「救命救急」(外部研修) | | 8月 |
| 4.「造形あそび」(外部研修) | | 9月 |
| 5.「積木あそび研修」(外部研修) | | 1月 |
| 6.「園庭づくり」(外部研修) | | 1月 |
| 7.「仲間づくりあそび」(外部研修) | | 6・7・8月 |
| 8.「表現あそび」(外部研修) | | 12・1月 |



持子保育の課題

- ・職員一人ひとりの保育力向上に向けた意識改革（保育の仕事に誇りと責任を持つ）
- ・保育者として保育の専門性向上に向けた取り組み
- ・子ども一人ひとりの「考えて行動をする力」を育む保育を目指す

職員会議

月	4月	5月	6月	7月	8月	9月	10月	11月	12月	1月	2月	3月	合計
回	1	1	1	1	1	1	1	1	1	1	1	1	12

健康管理

実施年月日	対象人員	検査内容
R6年5月15日	103	内科検診
R6年10月16日	103	内科検診
R6年6月3日	102	歯科検診
R6年11月5日	42	歯科検診

R6年6月28日	51	耳鼻科検診
R6年11月18日	42	眼科検診

(5) 退職共済・福利厚生

職員健康診断

実施年月日	対象人員	検査内容
令和6年5月20日	29名	一般検診

退職共済・福利厚生

- 福祉医療機構退職共済制度加入
- 神戸市社会福祉協議会従事者共済会加入
- 職務災害労災保険
- 宿舍借上事業 (R6年度 3名)

(6) 施設管理

事務関係

- ア 会計事務、管理事務
 - 会計帳簿・業務日誌等参照
- イ 児童処遇事務 (保育、給食、健康管理)
 - 保育計画、月案、週案、日案、経過記録等

施設設備 (建物等修理・修繕の実施、設備・備品等の整備内容等)

- 遊具点検 年2回 チャイルド社
- 機械警備 日本安全警備

災害対策

● 避難訓練・消火訓練

月	4月	5月	6月	7月	8月	9月	10月	11月	12月	1月	2月	3月	合計
回	1	1	1	1	1	1	1	1	1	1	1	1	12

水害・洪水避難訓練、火災避難訓練、地震避難訓練、不審者避難訓練

● 消防設備の点検委託

年2回実施 (内届出1回)

すこやか保育事業

月	4月	5月	6月	7月	8月	9月	10月	11月	12月	1月	2月	3月	合計
人	3	3	3	3	3	3	3	3	3	3	3	3	36

延長保育事業

月	4月	5月	6月	7月	8月	9月	10月	11月	12月	1月	2月	3月	合計
---	----	----	----	----	----	----	-----	-----	-----	----	----	----	----

標準 延長	4	4	4	5	4	3	4	4	4	4	4	4	48
30分	3	3	3	3	3	3	3	3	3	4	4	4	40
1時間	4	4	4	4	4	4	4	4	4	4	4	4	48

預かり保育事業

月	4月	5月	6月	7月	8月	9月	10月	11月	12月	1月	2月	3月	合計
人	17	17	17	17	17	17	17	17	17	17	17	17	204

苦情・要望・ヒヤリハット

別紙参照

固定資産の購入

- ① 建物付属設備 食器滅菌庫購入

修繕の実施

- ① 貝塚工務店 木造園舎給水バルブ取替
シャワー栓取替
保育室ガラス割れ替え

(7) 地域との連携

- ① 小学校との連携

出合小学校(音楽会見学、一年生との交流授業)

- ② トライやるウィーク・ワークキャンプの受け入れ

明石市立望海中学校、神戸市立玉津中学校、神戸市立王塚台中学校、神戸市立平野中学校

- ③ 実習生受け入れ

豊岡短期大学

- ④ 職業体験

兵庫県立姫路聴覚特別支援学校

(8) 乳幼児子 育て応援事業

毎週水曜日・園庭開放の開催

月	4月	5月	6月	7月	8月	9月	10月	11月	12月	1月	2月	3月	合計
回	8	8	8	8	8	8	8	9	10	10	9	10	104
人数	2人	0人	4人	2人	0人	2人	8人	10人	14人	14人	14人	16人	86人

もちっこひろばの開設 (定員6組)

4/24 「造形あそび(こいのぼりづくり)、サーキットあそび」

5組(10名)

5/8	「造形あそび(お花絵あそび)、サーキットあそび」	5組(10名)
5/22	「造形あそび(カエル傘づくり)、サーキットあそび」	6組(12名)
6/12	「造形あそび(かたつむりづくり)、サーキットあそび」	4組(8名)
6/26	「造形あそび(吹きゴマづくり)、サーキットあそび」	4組(8名)
7/24	「造形あそび(風鈴づくり)、サーキットあそび」	4組(8名)
8/28	「水あそび、寒天あそび」	6組(12名)
9/11	「造形あそび(トンボづくり)、サーキットあそび」	5組(11名)
9/25	「造形あそび(ねんどあそび)、サーキットあそび」	2組(3名)
10/9	「造形あそび(リースづくり)、サーキットあそび」	6組(13名)
11/27	「造形あそび(デンデン太鼓づくり)、サーキットあそび」	5組(10名)
12/25	「造形あそび(正月リースづくり)、サーキットあそび」	6組(12名)
1/22	「造形あそび(鬼帽子づくり)、サーキットあそび」	6組(12名)
2/26	「造形あそび(おひなさまづくり)、サーキットあそび」	6組(13名)



子育て親講座開講

「親子ヨーガ」(外部講師依頼)

7/10 親子2組(3組欠席)

12/11 親子5組

その他地域行事への参加

ほっとかへんネットへの参加 「みんな仲よし玉津っ子」 8・12・3月

妙法寺児童館 令和6年度事業報告 令和7年度事業計画

児童館の概要

1. 所在地 神戸市須磨区妙法寺字毘沙門山1番地 TEL・Fax 743-4409
2. 建物の構造 鉄筋コンクリート 2階建 敷地面積 404.69㎡ 建物面積 467.00㎡
3. 開設年月日 昭和57年 6月17日
4. 建

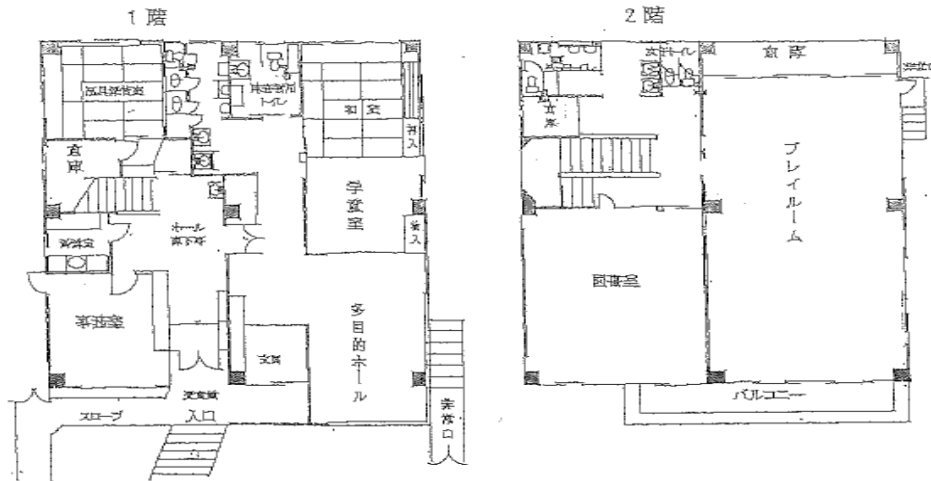

5. 職員

1. 施設概要

【妙法寺児童館】

- (1) 名称 神戸市立妙法寺児童館
- (2) 所在地 神戸市須磨区妙法寺毘沙門山1
- (3) 連絡先 TEL/FAX: 078-743-4409

【学童保育コーナー】

- (1) 名称 学童保育コーナー
- (2) 所在地 神戸市須磨区妙法寺桜ノ界地106-1 妙法寺地域福祉センター2階3階
- (3) 連絡先 TEL078-747-5650

2. 教育・保育理念

愛をもって
元気いっぱい 心やさしく 約束の守れる子

- 元気いっぱい・・・心身ともに健康、たくましく強いからだ
- 心やさしく・・・豊かな感性を培う、やさしい心
- 約束の守れる子・・・じぶん・家族・社会を大切にする

3. 基本方針

- (1) 子どもの意見を尊重し、子どもの最善の利益を擁護し、子どもの健全育成に努めます。【こども】
- (2) 子育て家庭を支援し、乳幼児・学童などの子育てに関することの社会的役割を果たします。【保護者】
- (3) 地域の人々とともに、文化的社会的な体験活動の場として地域に開かれた児童館を目指します。【地域】

4. 活動目標

(1) 子どもたちの遊び場の提供

- ① 児童館内外の環境整備および衛生管理を行い、感染症の予防に努める。
- ② 遊びを通してモラルやルールなどを学ぶことで社会性を養う。子どもが安心できる安全な居場所を提供する。

(2) 子育て支援の場づくり

- ① 幼児と母親向けのプログラムを毎日実施し、地域の子育て積極的に支援する。すこやかクラブ、なかよしひろば、赤ちゃんタイム、一歳児タイムなどの活動を通じ、保護者同士の交流を深め、子育て及び、子育て支援に関する相談や支援の援助や援助の実施をする。そして親子のふれあいを深め、保護者同士の交流を広げ、地域の子育て支援機能の充実を図る。
- ② 土曜日、長期休業中は放課後児童クラブを午前8時から開設し、子育て支援を図る。子どもが一人で過ごすことがないよう児童館を活用し、子どもの居場所づくり支援をし、学童保育の充実に努める。
- ③ 子育てに関する相談に応じる「子育てチーフアドバイザー」を配置し、子育て相談事業の充実を図る。子育ての中の親の孤立を防ぐため、地域子育て支援室を実施するなど、関係機関と連携して児童虐待の防止、早期発見に努める。

令和6年度の主な取り組み

令和6年度における妙法寺児童館の大きな動きとして、児童館の過密状態を解消するため、妙法寺地域福祉センター2階をふれあいのまちづくり協議会のご厚意により、学童保育スペース（仮称：分室）として借用した。それに加えて令和7年4月から神戸市が3階に学童保育コーナーを設置した。

また、子どもたちへの安全対策を強化するため、活動場所を分散し、できるだけ密集状態にならないよう活動内容の工夫も行った。

親子館事業については、特に在宅で育児する親への支援を強化するためにすこやかクラブやなかよしひろばの充実を図った。



1 地域福祉センター内の学童保育コーナーの開設

- (1) 開設日 令和7年4月1日
- (2) 開設場所 妙法寺地域福祉センター3階クラブハウス

2 子どもたちが安心して安全に遊べる居場所づくり

- (1) 当館の構造上2階プレイルームは子どもたちが体を動かせる唯一の場所である。過密化によりプレイルームでの体を動かす遊びのプログラムをなくしていたが、地域福祉センター学童保育場所の開設により、過密状態が解消した結果、体を動かせないという子どもたちのストレスが減少した。職員の見守り体制も余裕ができ、子どもに寄り添いながらの指導が充実した。
- (2) ダンスクラブは2年連続で地域のふれあい祭りのオープニングの出演が決まり、さらに他地域の祭りでもダンスをはっぴょうするなど地域の方々からも賞賛された。
- (3) 親子館事業を充実させるため、近隣の掲示可能な場所へのポスター貼付等の情報発信を実施した。また、活動内容も工夫し、春のいちご狩り、秋の芋ほり等の館外での行事を実施し、それぞれの年齢の即した様々なプログラムを用意し、親子及び保護者同士の交流の機会を多く設けた。

令和6年度 事業報告

1 利用状況

学年 月	幼児	一般 1~3	一般 4~6	学童 1~3	学童 4~6	中高生	大人	ボラン ティア	その他	合計	1日 平均	開館日
4	36	42	5	2180	325	0	29	0	10	2617	105	25
5	57	70	1	1985	246	1	77	0	10	2447	102	24
6	62	59	5	1840	222	0	87	2	39	2316	93	25
7	90	163	57	2058	267	0	220	2	11	2868	110	26
8	20	72	25	1557	173	0	34	0	0	1881	72	26
9	88	41	8	1672	216	0	102	0	12	2127	93	23
10	95	38	5	1798	240	0	96	0	96	2367	91	26
11	87	58	17	1568	209	0	90	2	41	2072	86	24
12	93	107	13	1387	184	0	124	0	20	1908	80	24
1	84	33	4	1425	153	0	82	2	9	1792	78	23
2	84	43	8	1295	134	0	81	0	96	1741	79	22
3	130	40	4	1284	55	0	188	3	18	1722	69	25
計	1191	499	79	14642	589	0	1363	48	305	18716	64	293
月平均	99	42	7	1220	49	0	114	4	25	1560		
%	6.3	2.7	0.4	78.3	3.1	0.0	7.3	0.3	1.6	100		

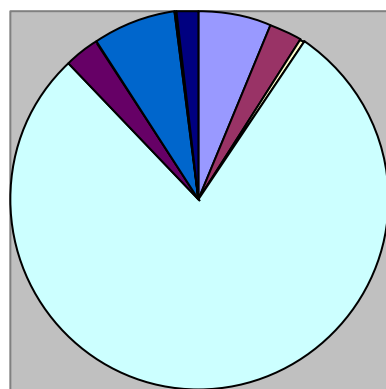

2 児童健全育成事業の推進

(1) 子ども育成事業

児童館に来館する児童を対象に日々の遊びや、各種行事を通じて、児童の健全育成を図った。

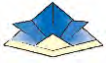
月	日	主な行事	参加人数		月	日	主な行事	参加人数	
			子ども	大人				子ども	大人
4	8	みんなであそぼう	57		10	9	なわとびチャレンジ	13	
	23	おりがみカレンダー	10			11	国際理解事業	27	2
	24	"	9			12	お茶会	8	7
	25	"	3			16	赤い羽根福祉学習	62	
	26	" (分室)	8			22	おりがみカレンダー (分室)	10	
							23	"	10
					24	"	10		
					25	"	13		
					30	ゲームハロウィン	69		
5	8	工作デー	9		11	15	みんなであそぼう	44	
	9	"	9			19	おりがみカレンダー (分室)	11	
	10	"	7			20	"	10	
	14	なわとびチャレンジ	12			21	"	12	
	21	おりがみカレンダー	10			29	おえかきラボ	9	
	22	"	10						
	23	"	10						
24	" (分室)	10							
6	5	工作デー	9		12	14	年末お楽しみ会	96	35
	6	"	10			24	おりがみカレンダー	18	
	7	"	7	12		25	"	12	
	8	お茶会	10			26	" (分室)	6	
	12	なわとびチャレンジ	12			26	ピカピカ大作戦	48	
	25	おりがみカレンダー	9						
	26	"	10						
	27	"	12						
28	" (分室)	13							
7	2	たなばたかざり	27		1	7	工作デー	10	
	3	"	17			16	なわとびチャレンジ	10	
	12	なわとびチャレンジ	15			21	おりがみカレンダー	11	
	16	おりがみカレンダー	12			22	"	11	
	17	"	9			23	"	7	
	18	"	10			24	" (分室)	7	
	19	" (分室)	11						
	23	夏まつり準備会	13						
	24	"	15						
	27	夏まつり	172	100					
28	朝のたいそう (~8/29)	1521							
8	1	お金の使い方講座	82		2	1	親子でトートバッグ作り	20	24
	2	出前エコ教室	73			7	なわとびチャレンジ	12	
	7	食育セミナー	57			8	お茶会	16	17
	7	工作デー	13			13	工作デー	10	
	8	"	12			14	"	11	
	9	" (分室)	7			18	おりがみカレンダー	9	
	13	地域のお年寄りに手紙をかこう	21			19	"	8	
	16	おりがみカレンダー (分室)	6			20	"	5	
	27	おりがみカレンダー	11			21	" (分室)	10	
	28	"	12						
	29	"	13						
	29	交通安全教室	72						
	30	朝のたいそう修了式	48						
9	11	工作デー	15		3	1	親子でトートバッグ作り	16	19
	12	"	15			4	なわとびチャレンジ	17	
	19	なわとびチャレンジ	17			11	わくわくりかきょうしつ	20	
	24	おりがみカレンダー	11			13	工作デー	10	
	25	"	10			14	"	10	
	26	"	9			26	おりがみカレンダー	10	
	27	" (分室)	8			26	" (分室)	8	
				27	おりがみカレンダー	19			

(2) いきいき体験事業

子どもたちが、異年齢児間あるいは大人・高齢者などと一緒にいる集団活動や合同行事を通じて、普段とは異なった遊びを体験するとともに社会性を養うため、合同行事・ふれあい交流事業を積極的に実施した。

① 須磨区内合同行事 (赤い羽根共同募金配分金助成事業)

イベント名	日 時	内 容	参加数
地域のお年寄りにお手紙を書こう	8月～9月	地域のお年寄りの方に児童館の小学生が手紙と手作りのプレゼントを、お渡しした。	60人
須磨区児童館合同行事 「須磨区合同展示」	4月1日～ 継続中	須磨区おやこふらっとひろば横にて、ポスター掲示をした。各児童館にもポスター掲示をし、児童館の活動をPRした。	
「すましあ」への参加	11月9日(土)	児童館ブースを出展し、子ども向け工作を実施し、須磨区内児童館の区民へのPRを行った。	

② ふれあい交流事業

事業名	日 時	内 容	参加数
高齢者とのふれあい交流	8月 7日(水) 8日(木) 13日(火)	小学生が夏休みに製作したキラデコマグネットにお手紙を添えてをプレゼントした。	46人
	10月 1日(火)	地域のお年寄りの給食会でなかよしひろばの親子がふれあいあそびやたいそうなど披露した。	14人
自然とのふれあい交流	9月 11日(水) 12日(木)	ぶんぶんゴマ作り	30人
	10月 10日(木)	いもほり遠足(すこやかクラブ)	15人



合同展示



名谷ふれあいまつり



キラデコマグネットづくり



いもほり遠足

3 子育て支援事業の推進

(1) 親子館事業

幼稚園や保育所に通っていない就学前の乳幼児とその保護者を対象に、その年齢に即した様々なプログラムを用意し、親子の交流できる機会をできるだけ多く設けた。大型遊具を購入し、保護者と楽しく遊べる環境を整備した。



<一週間の事業内容>

月曜日	火曜日	水曜日	木曜日	金曜日
なかよしひろば 自由参加	なかよしひろば 自由参加 プログラム	なかよしひろば 自由参加 プログラム	すこやかクラブ (2・3歳児) 登録制9組	なかよしひろば 自由参加 プログラム

< 実 施 内 容 >



名 称	対 象	内 容	実 施 日	実施回数	登録組数	参加 組数
なかよしひろば	乳幼児と 保護者	室内公園のような雰囲気 の中、親子で自由に遊び、 他の親子と交流する おべんとうひろばを実施	毎週月・火・水・金曜日 9:30~12:30	146回		408組
ミニプログラム	乳幼児と 保護者	指導員によるふれあい遊 びなどを通して他の親子 と交流する	毎週火・水・金曜日 11:00~11:20	110回		244組
プログラム	乳幼児と 保護者	指導員によるふれあい遊 びや工作などを通して他 の親子と交流する	毎週火・水・金曜日 11:30~11:40	36回		164組
すこやかクラブ (2・3歳児)	1.5~3歳児 と保護者	親子遊びを通して親子の ふれあい・交流・仲間作 りを育むとともに、様々 な講座を通して親業を学 習する	毎週木曜日 10:30~11:30	35回	10組	
わくわくファミリー じどうかん	乳幼児と 保護者	室内公演のような雰囲気 の中、親子で自由にあそ ぶとともにふれあい遊び や工作などを通してほか の親子と交流する	8月 3日(土) 12月 21日(土) 3月 15日(土)	3回		23組



すこやか・なかよし合同うらなひ会



すこやかクラブ みずあそび



わくわくファミリーじどうかん

(2) 放課後児童クラブ（学童保育）の実施状況

保護者が就労等で、放課後大人の家族が家にいない1年生から6年生までの子どもを対象に、家庭に代わる「生活の場」としての支援と、遊びを通した子どもの育成を目指すことを目的に実施した。

① 子どもたちの活動目標

- ・あいさつをすすんでする
- ・自分のもの、他人のもの、共有のものを大事にする
- ・何事にもチャレンジする

② 実施行事

- ・個別懇談会、夏まつり、年末お楽しみ会、新入会説明会、昼食会

令和6年度 児童在籍数 (令和7年3月) 単位：人

	男子(人)	女子(人)	合計(人)
1年	30	32	62
2年	21	24	45
3年	6	14	20
4年	3	9	12
5年	0	1	1
6年	1	0	1
計	61	80	141

◇開設期間： 令和6年4月1日～令和7年3月31日

◇開設時間： 平日 放課後 ～ 午後5時 (延長利用の場合は午後7時)

土曜日 午前8時 ～ 午後5時 (延長利用の場合は午後7時)

学校休業日(土・日・祝日を除く) 午前8時～午後5時 (延長利用の場合は午後7時)

◇利用料金及びおやつ代

基本料金 月額 4,500円

延長料金 月額 1,500円 (午後5時から午後6時まで)

月額 3,000円 (午後5時から午後7時まで)

おやつ代 月額 1,500円

* 基本料金と延長料金は減免制度あり



(3) ダンスクラブ

子どもたちが土曜日に活動できる場の提供として、プレイルームを開放し、ダンスを通して子ども同士の交流を深めるとともにすこやかな育ちを促進することを目的として実施した。

また、地域内のイベント等で練習の成果を発表する場を設けた。

名称	対象	内容	実施日	実施回数	登録人数
ダンスクラブ	小学生1～3年	基本ステップをマスターし、音楽に合わせてダンスをする楽しさを知ろう	土曜日 13:30～14:30 (年20回程度)	24回	25人

月日	名称	場所
10月6日(日)	キッズダンス in 離宮	須磨離宮公園
10月19日(土)	おちあっこフェスタ	落合児童館
10月20日(日)	ふれ愛ひろば	妙法寺小学校



(4) 児童館子育て相談事業

親の子育て不安をやわらげるとともに、心身ともに健全な児童の育成を図るため、親の抱える育児相談に応じ、アドバイスした。

・相談件数 : 通年件数 378件 (来館または電話による相談、なかよしひろばでの相談含む)

4 地域や学校等との連携事業の推進

(1) 地域ボランティアによる事業

妙法寺子育てサロンデー … 「なかよしひろば」の中で奇数月の第2金曜日、主任児童委員中心で子育てプログラムを実施。

実施日	内容	参加組数
6月14日(金)	子育て	1組
7月12日(金)	歯科教育	2組
9月13日(金)	美肌のコツ! 簡単お手入れ法	6組
11月8日(金)	リトミック	11組
1月17日(金)	食育	8組
3月14日(金)	手形	7組

(2) 子育てコミュニティ育成事業 (別紙参照)

地域の各種団体やボランティアで構成する「開放委員会」が児童館日曜開放や地域子育て行事を実施している。児童館は地域の子育て拠点として「子育てコミュニティ」を積極的に支援した。

5 安全管理・危機管理の実施

- ・ 放課後児童クラブ児童の来館・帰宅時の安全指導

集団来館・帰宅のルール、安全な通学路の利用について指導

交通安全教室の実施 ※指導 須磨警察署 交通課

- ・ 防災プログラムの実施

すこやかクラブ：避難訓練と乳幼児親子向け防災プログラム実施

- ・ 不審者侵入の避難訓練

避難時のルールや避難誘導の実践 ※協力 須磨警察署

- ・ 入退室管理システム『安心でんしょぱと』を導入（令和2年度より）

放課後学童クラブ児童の入退室情報を保護者に自動的に届ける「入退室メッセージ」と、児童館からのお知らせを適時送ることができる「連絡メッセージ」機能があり、気象警報等による児童館の避難情報や臨時閉館等の情報発信ツールとしても活用

- ・ 見守りカメラ設置（学童室・図書室・プレイルーム）



交通安全教室 8月29日（木）



すこやかクラブ 避難訓練 11月21日（木）



防犯訓練 5月29日（水）



6 その他

(1) こべっこランドとの連携事業

・こべっこランド児童館派遣

○親子たいそう（吉岡 麻子先生）

・実施内容：すこやかクラブの親子を対象に、親子で一緒に体を動かして遊べるプログラムを実施。音楽に合わせてたり、風船を使ったりして楽しい時間を過ごした。

・実施日：令和6年10月24日（木）

・参加数：6組12人



○にんぎょうげき（劇団ぱくぱく）

・実施内容：すこやかなかよし合同クリスマス会において、手遊びや人形劇を披露していただいた。クリスマスのひとときを親子で楽しく過ごした。

・実施日：令和5年12月19日（木）

・参加数：45人



(2) トライやる・ウィークの受け入れ

兵庫県下の公立中学校で実施されている体験学習の一環で、中学2年生が1週間、職場体験などを通して地域に学び「生きる力」を育むことを目的にしている。中学校から要請を受けて生徒を受け入れる。昨年度は3名の生徒を受け入れ、生徒たちは乳幼児とのふれあいあそびや読み聞かせ、小学生への遊びの支援などを体験した。



学校名	実習期間	日数	人数
横尾中学校	11月11日～11月15日	5日	3人

(3) 福祉体験学習（ワークキャンプ）の受け入れ

市内にある高校の生徒を対象に夏休み期間に行う福祉体験活動を児童館で受け入れた。

学校名	実習期間	日数	人数
横尾中学校	7月24日～7月26日	3日	2人



(5) 区社協との連携事業

ア すとろベリーじゃむさんとあそぼう

(須磨区社会福祉協議会 子どものあそびプログラム派遣 赤い羽根共同募金より助成)

- ・実施内容： すこやかなかよし合同うんどうかいとし、児童館に通う親子に、ゲームやたいそう、親子ふれあい遊びを実施。

季節の行事を楽しんだ。

- ・実施日： 令和6年9月26日(木)
- ・参加数： 16組38人



イ おしゃべりほっとタイム

(須磨区社会福祉協議会 赤い羽根共同募金分配金助成事業)

- ・実施内容： なかよしひろばの中で、助産師さんの進行による保護者同士のグループでのおしゃべりを通して、子育ての悩みを話し合い、助言いただいた。

- ・実施日： 令和6年10月25日(金)
- 12月18日(水)

- ・参加数： 9組20人



(6) 児童館活動への支援事業

ア 国際交流事業(ふたば国際プラザ)

- ・実施内容： ネパールってどこにあるの？中国ってどんな国？食べ物・学校や暮らしについて映像を見ながら紹介。

- ・実施日： 令和6年10月11日(金)
- ・参加数： 29人



7. その他

利用者の皆様からの苦情に迅速かつ適切に対応するため、児童館に苦情解決の仕組みの整備を行った。

※解決責任者、苦情受付担当者、苦情及び要望を受け付ける窓口の設置。

令和7年度 事業計画

1 妙法寺児童館運営方針

子どもたちや子育て世代の方々が安心して遊べる、つながる、育む事の出来る場所（拠点）になる。子どもが自由に時間を過ごし遊ぶ中であらゆる課題に直接かわり、子どもと一緒に考え対応するとともに必要に応じては関係機関に橋渡しすることをいたします。

また、館内のみならず、子どもの発達に応じて地域全体へと活動を広げていくことができる。地域住民の方々、子どもに関わる関係機関等と連携して健全育成の環境づくりに努力する。

<活動目標>

(1) 子どもたちの健全な遊び場の提供

- ア 児童館内外の環境整備につとめ、豊かな遊び場を提供する。
- イ 遊びを通して、集団活動やルールを養う。
- ウ 笑顔、返事、あいさつ、あとしまつ、手洗いの励行。



(2) 子育て支援の場づくり

- ア 幼児と保護者向けのプログラムを工夫実施し、地域の子育てを積極的に支援する。すこやかクラブ、なかよしひろば、赤ちゃんタイム、1歳児タイムなどの活動を通じ、保護者同士の交流を深め、地域の子育て力の向上を図る。
- イ 子育てチーフアドバイザーを中心とした相談対応の充実を図るとともに、区子ども家庭支援担当等関係機関と連携して児童虐待の防止・早期発見に努める。
- ウ 学童保育リーダーをとして賞金職員を複数配置し、放課後児童クラブ（学童保育）の充実を図る。

(3) 地域に親しまれる児童館をめざして

- ア 地域の人たちの交流の場として、楽しんでもらえるイベントを実施する。
- イ 運営委員会、子育てコミュニティなど各種地域団体と連携して、子どもたちの健全育成に取り組む。
- ウ いつでも誰もが利用できる「子どもっと広場（児童館）」であることを、児童館だより、ポスター、ホームページ等を活用して、児童館をPRする。

2 児童健全育成事業の推進

(1) 子ども育成事業

児童館での日々の遊び、各種行事・ボランティア協力行事を通じて、児童の健全育成を図る。

新しい遊びの紹介、伝承遊びの継承、遊びの提案⇒遊び体験の提供

月	主な行事	月	主な行事
4	みんなであそぼう 工作デー	10	なわとびチャレンジ 工作デー おりがみカレンダー ゲームハロウィン お茶会
5	なわとびチャレンジ 工作デー おりがみカレンダー お茶会	11	なわとびチャレンジ 工作デー おりがみカレンダー
6	なわとびチャレンジ 工作デー おりがみカレンダー	12	なわとびチャレンジ 工作デー おりがみカレンダー 年末おたのしみ会 ピカピカ大作戦
7	なわとびチャレンジ 工作デー おりがみカレンダー なつまつり	1	なわとびチャレンジ 工作デー おりがみカレンダー
8	工作デー おりがみカレンダー 朝のたいそう修了式 地域のお年寄りにてがみを書こう	2	なわとびチャレンジ 工作デー おりがみカレンダー
9	なわとびチャレンジ 工作デー おりがみカレンダー	3	なわとびチャレンジ 工作デー おりがみカレンダー



(2) いきいき体験事業

ア 須磨区内合同行事 (赤い羽根共同募金配分金助成事業)

イベント名	日 時	内 容
高齢者へのプレゼント		手作り工作と手紙のプレゼント
須磨区合同展示	未定	パネル展示・工作展示・館だより掲示

イ ふれあい交流事業

事業名	日 時	内 容
高齢者とのふれあい交流		
自然とのふれあい交流		

3 子育て支援事業の推進

(1) 乳幼児向け子育て プログラム (親子館事業)

- ・プログラムの充実
- ・大型遊具等の設置、楽しく遊べる環境の整備
- ・主任児童委員による子育てサークル活動の実施支援



<一週間の事業内容>

月曜日	火曜日	水曜日	木曜日	金曜日	土曜日
なかよしひろば 自由参加 おべんとうひろば	なかよしひろば 自由参加 ミニプログラム 自由参加 おべんとうひろば	なかよしひろば 自由参加 ミニプログラム 自由参加 おべんとうひろば	すこやかクラブ (2・3歳児) 登録制	なかよしひろば 自由参加 ミニプログラム 自由参加 おべんとうひろば	なかよしコーナー 自由参加

名 称	対 象	実 施 日	開始 日	実施回数 (予定)	登録組数 (6月1日現在)
なかよしひろば	幼児と保護者	毎週月・火・水・金・土曜日 9:30~12:30 (土~12:00)		回	/
ミニプログラム	幼児と保護者	毎週火・水・金曜日 11:00~11:20		回	
すこやかクラブ (2・3歳児)	2・3歳児と保護者	毎週木曜日 10:30~11:30		回	組

(2) 放課後児童クラブ (学童保育)

・利用児童数の増加に伴う過密化解消対策

妙法寺ふれあいまちづくり協議会様のご協力により、小学校に隣接する妙法寺地域福祉センター2階での学童保育実施 ※R5年7月より実施

・学習支援の実施 ※自学自習の支援及び学校の宿題の支援

放課後1時間程度の学習支援担当の配置

小学校学習用パソコン利用に向けたWi-fi環境の整備

◇主な行事予定：個別懇談会、毎月の児童館行事（工作デー、集団遊び）に参加
夏まつりスタッフ、年末おたのしみ会司会・出演など

◎令和7年度利用児童数 本館（コーナー）別

	男子 (人)	女子 (人)	18時延長利用 (人)	19時延長利用(人)
1年	27 (0)	28 (0)	15	4
2年	18 (14)	26 (7)	10	5
3年	12 (5)	14 (12)	3	2
4年	3 (1)	9 (0)	3	2
5年	2 (0)	1 (5)	1	0
6年	0 (0)	0 (0)	0	0
合計	62 (20)	78 (24)	32	13

※令和7年4月1日

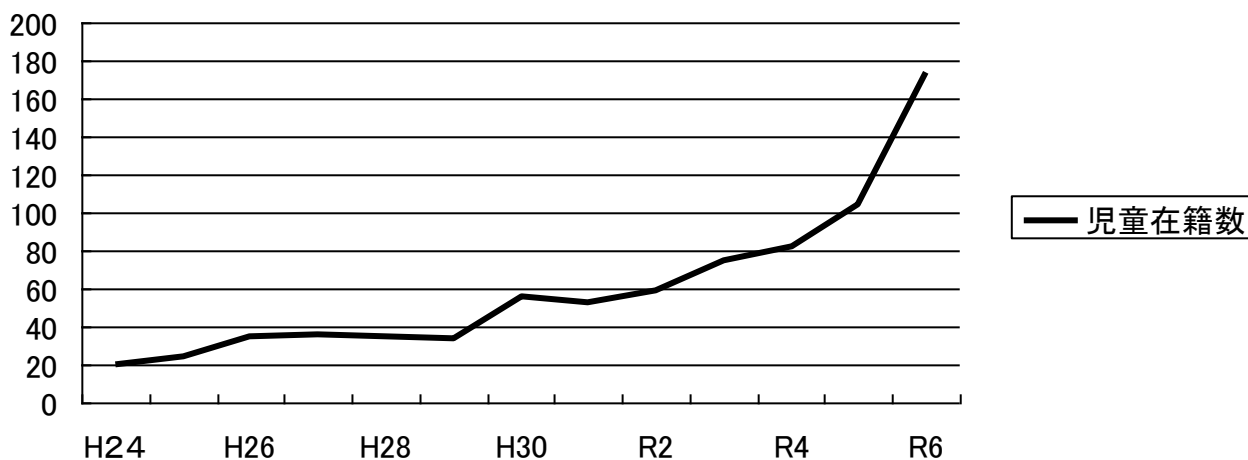

(3) ダンスクラブ

子どもたちが、土曜日に活動できる場の提供として児童館のプレイルームを開放し、ダンスを通して子ども同士の交流を深めるとともに、健やかな育ちを促進することを目的として実施する。※妙法寺ふれあいまちづくり協議会主催のふれ愛ひろばに出演予定

(4) 児童館子育て相談事業

親の子育て不安をやわらげるとともに、心身ともに健全な児童の育成を図るため、親の抱える育児相談に応じ、アドバイスする。(来館または電話による相談)

4 地域や学校等との連携事業の推進

(1) 地域ボランティアによる事業

地域住民が、ボランティア等として児童館の活動に参加できる機会の提供及び、中・高・大学生等を対象としたボランティアの育成や職場体験、施設実習の受け入れなどに努める。



(2) 子育てコミュニティ育成事業 (別紙参照)

(3) 地域に向けての情報発信

地域の様々な人たちとつながり、信頼関係を結び、相互に協力しあいながら、子どもや子育て家庭のための地域づくり事業を担うため、地域や学校が主催する各種会議(地域連絡会・学校運営協議会等)へ積極的に参加する。

5 安全管理・危機管理の取り組み

(1) 放課後児童クラブ児童の来館・帰宅時の安全指導

集団来館・帰宅のルール、安全な通学路の利用について指導

(2) 防災プログラムの実施

消防署の指導のもと、避難時のルールや避難誘導や消火活動の訓練を実施

すこやかクラブ：避難訓練と乳幼児親子向け防災プログラムの実施

(3) 不審者侵入の避難訓練

避難時のルールや避難誘導の実践 ※協力：須磨警察署

(4) その他

感染症対策、交通安全のお話

(5) 感染症への対応について

- ①健康観察 ②換気の確保 ③手洗い等の手指衛生 ④清掃・消毒・日常的な清掃
- ⑤ マスクの取り扱い(マスクの着用を求めないことを基本)

6 その他

(1) こべっこランドとの連携事業

- ① こべっこランド児童館派遣事業
- ② 発達障がい児等の巡回支援事業

(2) トライやる・ウィークの受け入れ

兵庫県下の公立中学校で実施されている体験学習の一環で、中学2年生が1週間、職場体験等を通して地域に学び「生きる力」を育むことを目的にしている。中学校からの要請を受けて生徒を受け入れる。

(3) 福祉体験学習（ワークキャンプ）の受け入れ

市内にある中学校・高校の生徒を対象に夏休み期間に行う福祉体験活動を児童館で受け入れる。

(4) 実習生の受け入れ

免許取得（2級児童厚生員免許・保育士免許等）を希望する学生の児童館での実習を受け入れ、福祉人材の育成を行う。

(5) 須磨区社会福祉協議会との連携事業

児童館の活動への支援事業（赤い羽根共同募金配分助成事業）

・子どものあそびプログラム派遣 すとろべリーじゃむさんとあそぼう

- ・実施日： 10月24日（火） 10：30～
- ・実施内容： 子どもの遊びを中心としたプログラムの実施により、事業の充実と職員の資質向上を図る。
- ・対象： なかよしひろば親子 15組

・おしゃべりほっとタイム

- ・実施日： 10月25日（金）・12月18日（水）
- ・実施内容： なかよしひろばの中で、助産師の進行による保護者同士のグおしゃべりを通して、子育ての疑問や悩みを話し合う。
- ・対象： なかよしひろば親子



子育てコミュニティ育成事業について

【参考】

地域の諸団体・住民の協力により、児童館を地域に開放し地域の子どもの健全育成を図るために、土曜日を開放し、行事を実施する。

(1) 令和6年度 事業報告

月	日	曜日	内 容	参加者数	備 考 (関係団体等)
6	8	土	春のお茶会	22	
7	27	土	なつまつり（おかしのかじ引き）	276	児童館・主任児童委員 妙法寺民児協
10	12	土	秋のお茶会	15	
12	14	土	年末おたのしみ会	176	児童館・主任児童委員
2	1	土	世界に1つだけのトートバッグを作ろう①	46	
2	8	土	冬のお茶会	33	
3	1	土	世界に1つだけのトートバッグを作ろう②	35	

(2) 令和7年度 事業計画

月	日	曜日	内 容	備考（関係団体等）
6	8	土	お茶会	
7	27	土	なつまつり	児童館・主任児童委員 妙法寺民児協
8	31	土	夏の親子工作	
9	21	土	映画会	
10	12	土	秋のお茶会	
12	7	土	冬の親子教室	
12	14	土	年末おたのしみ会	児童館・主任児童委員
2	8	土	冬のお茶会	